Bungalow - B09

www.sztribernyhaus.at
+43 4274 529 29
info@sztriberny.com

Der 83m² Sztriberny Bungalow mit Pultdach ❖

83m²

INFO

➤ ERDGESCHOSS: **83,49m²**

➤ ZIMMER: **3**
➤ DACHFORM: **Pultdach 2°**
➤ DACHÜBERSTAND: **60 - 160cm**
➤ RAUMHÖHE: **2,57m**

VORTEILE

✔ Wohnen auf einer Ebene

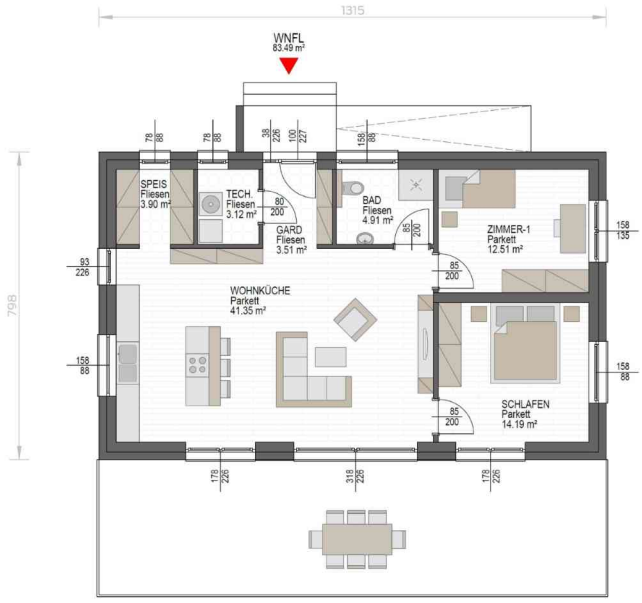

Sztriberny MassivHaus

Erdgeschoss

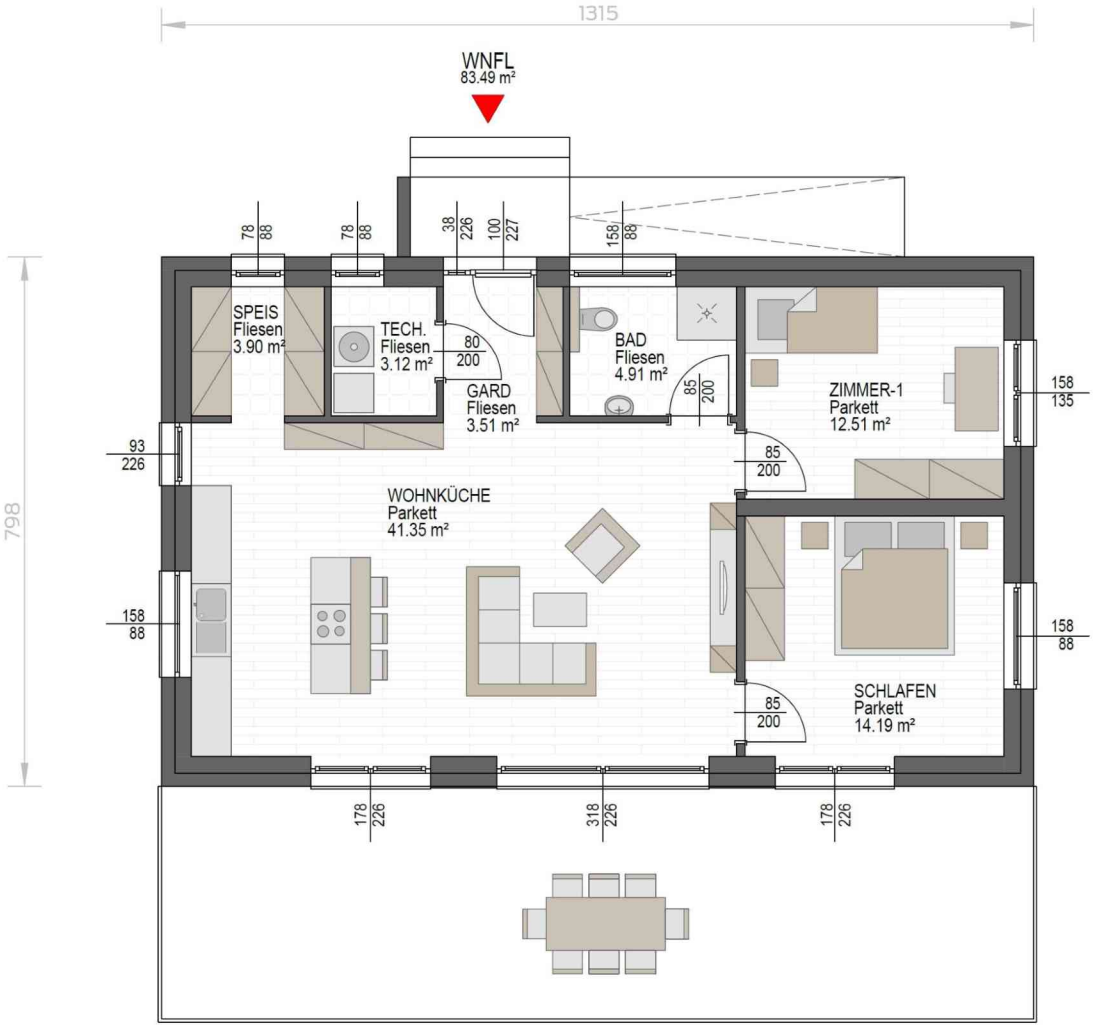

Sztriberny MassivHaus

Ansichten

[ANSICHT - NORD]

[ANSICHT - OST]

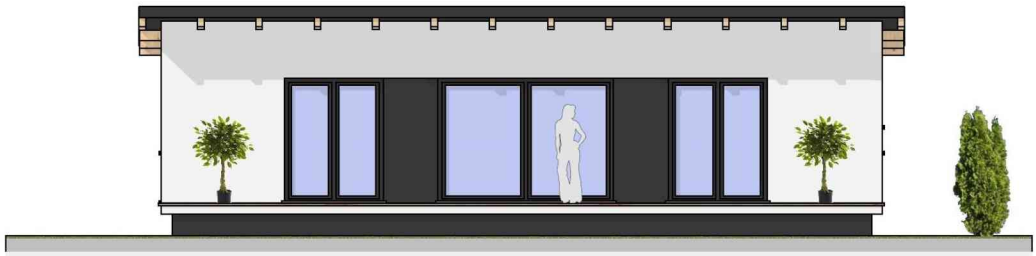

[ANSICHT - SÜD]

[ANSICHT - WEST]

Sztriberny MassivHaus