Bungalow - B03

www.sztribernyhaus.at

Der 103m² Sztriberny Bungalow mit Flachdach ❖

103m²

INFO

➤ ERDGESCHOSS: **102,98m²**

➤ ZIMMER: **3**
➤ DACHFORM: **Flachdach**
➤ RAUMHÖHE: **2,57m**

VORTEILE

✔ Wohnen auf einer Ebene

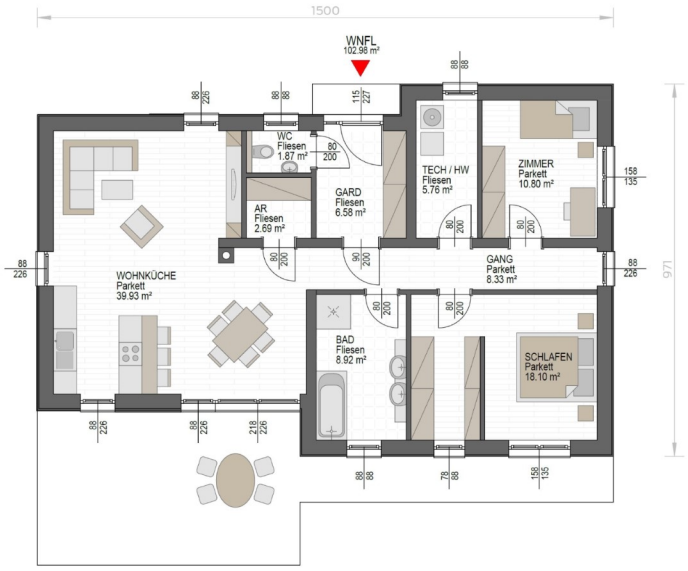

Sztriberny MassivHaus

Erdgeschoss

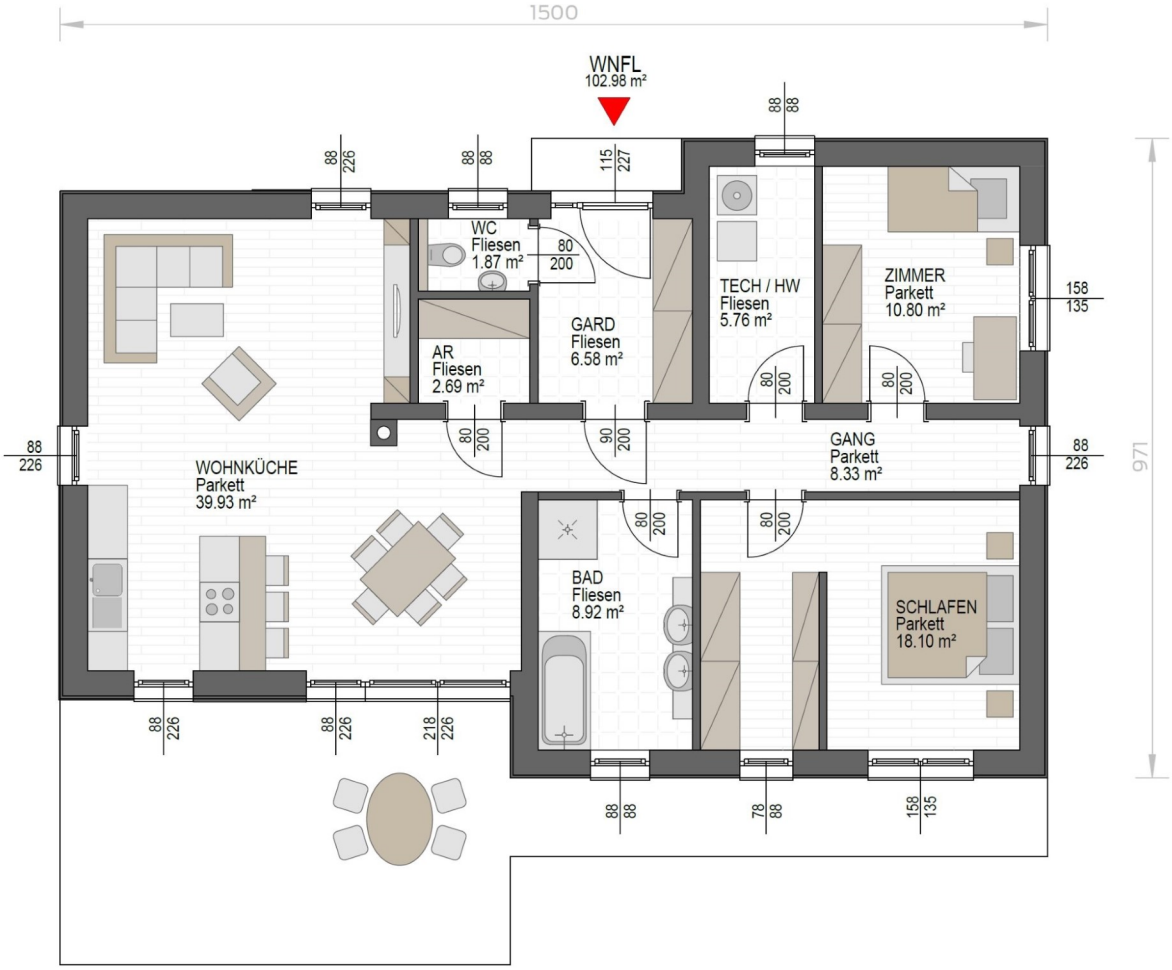

Sztriberny MassivHaus

Ansichten

[ANSICHT - NORD]

[ANSICHT - OST]

[ANSICHT - SÜD]

[ANSICHT - WEST]

Sztriberny MassivHaus