Bungalow - B04

www.sztribernyhaus.at

Der 128m² Sztriberny Bungalow mit Walmdach ❖

128m²

INFO

➤ ERDGESCHOSS: **128,14m²**

➤ ZIMMER: **4**
➤ DACHFORM: **Walmdach 22°**
➤ DACHÜBERSTAND: **80cm**
➤ RAUMHÖHE: **2,57m**

VORTEILE

✔ Wohnen auf einer Ebene

Sztriberny MassivHaus

Erdgeschoss

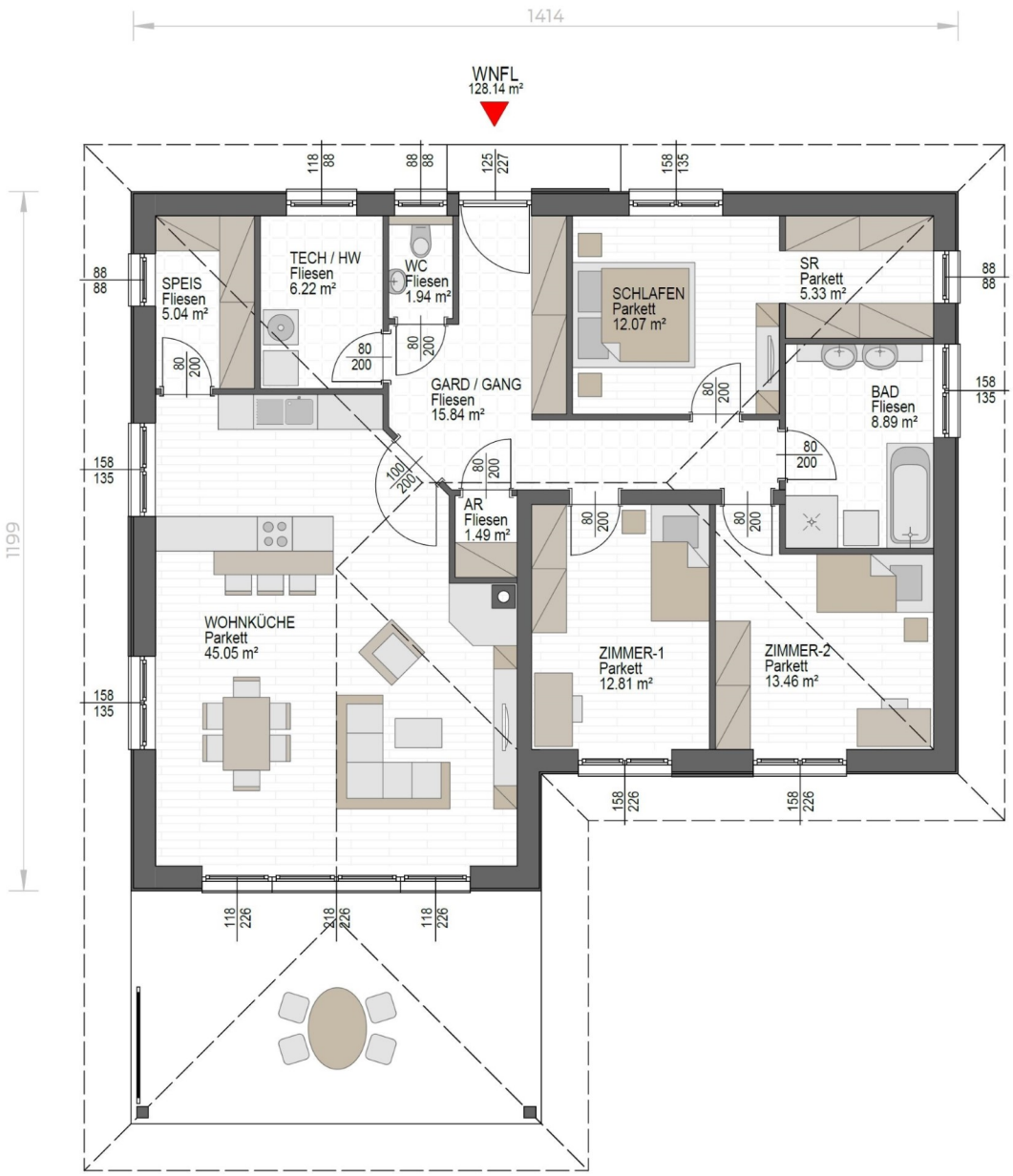

Sztriberny MassivHaus

Ansichten

[ANSICHT - NORD]

[ANSICHT - OST]

[ANSICHT - SÜD]

[ANSICHT - WEST]

Sztriberny MassivHaus